



## Beskrivning av ärende, Nybyggnad av industrilokal

Diarienummer: MBN-2025-2

**Ansökan avser:** Bygglov

**Fastighet:** Nygård 1:1

### Skäl till underrättelse

Mönsterås kommun har mottagit en bygglovsansökan på fastigheten Nygård 1:1. Ansökan redovisar nybyggnad av fabrik.

Den föreslagna byggnadshöjden avviker från den gällande detaljplanen. Byggnaden sträcker sig över tre egenskapsområden, varav ett har en maximal tillåten byggnadshöjd på 20 meter. Den del av byggnaden som ligger inom detta område har en byggnadshöjd på som högst 32,8 meter. Övriga delen av byggnaden har en höjd på 30,3 meter och avviker inte från detaljplanens övriga egenskapsområden som har en tillåten höjd på 45 meter respektive 75 meter.

Linjen ska vara 100 mm!

Karta för användning vid bygglovshantering ska vara skalening.  
Linjen ska efter kopiering eller utskrift vara 100 mm lång.

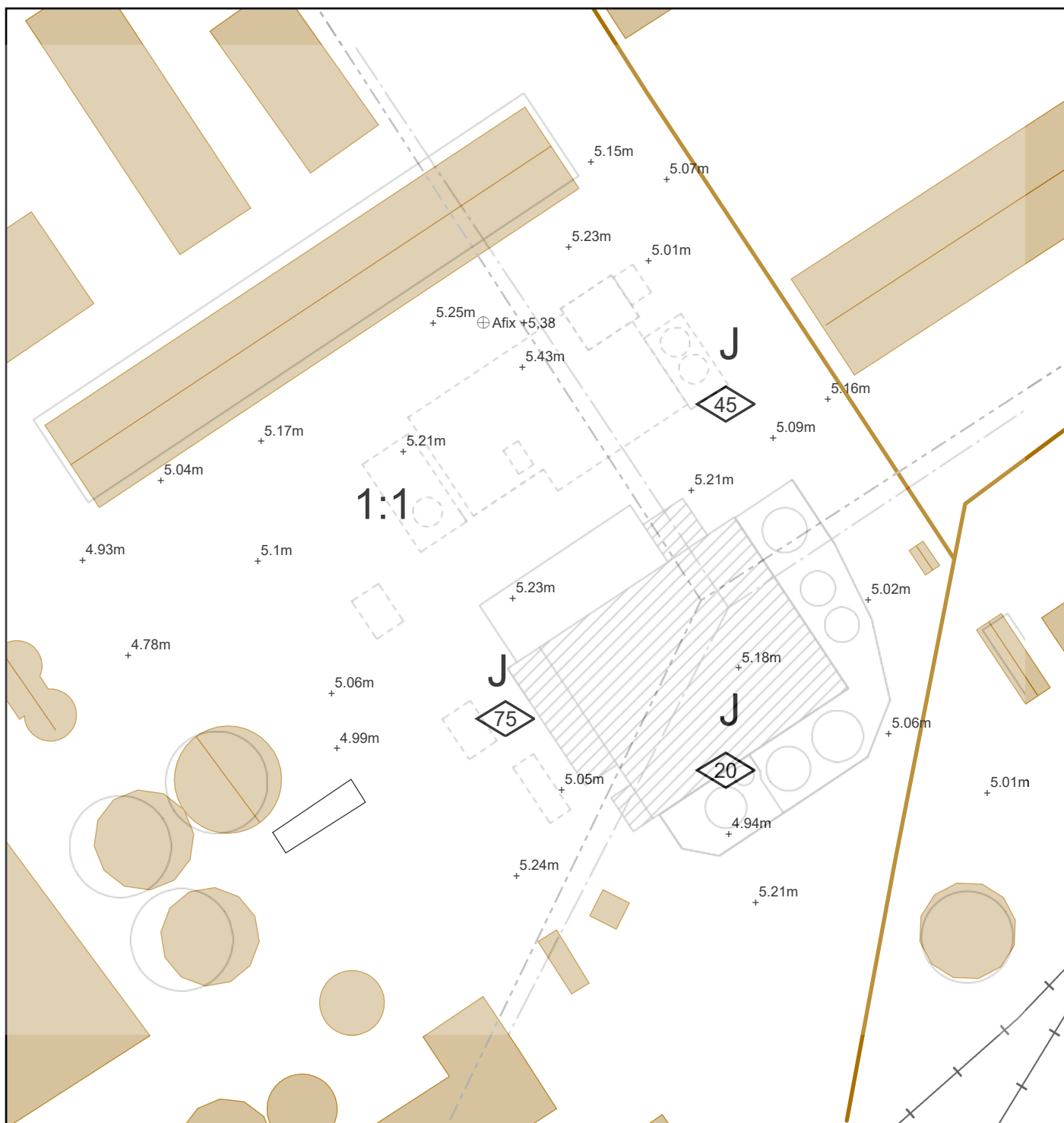

## Förenklad nybyggnadskarta Del av Nygård 1:1

Gatuadress:  
Kommun: Mönsterås  
Kartan upprättad 241209 av:  
Håkan Johansson, Kart och mättekn.

Fastigheten bildad/reglerad: 20080603  
Area (ha): Tot. ca 456

Detaljplan laga kraft: 19881125  
Genomförandetid utgår: Utgått

**J** Industri. Bostäder får också anordnas i den utsträckning som fordras för tillsyn och bevakning av anläggning inom området., PBL 4 kap. 5 § 1 st 3 p.

**00** Högsta byggnadshöjd är angivet värde i meter över mark., PBL 4 kap. 11 § 1 st 1 p.

--- Egenskapslinje

— Luftburen ledning



Mönsterås kommun  
Box 54, 383 22 Mönsterås  
Tel 010-353 70 00  
teknisk@monsteras.se

0 10 20 40 60 Meter

Skala 1:1000

Karta framtagen ur Mönsterås kommuns primärkarta.  
Koordinatsystem: Sweref991630. Höjdsystem: RH2000

ORIGINALFORMAT A1

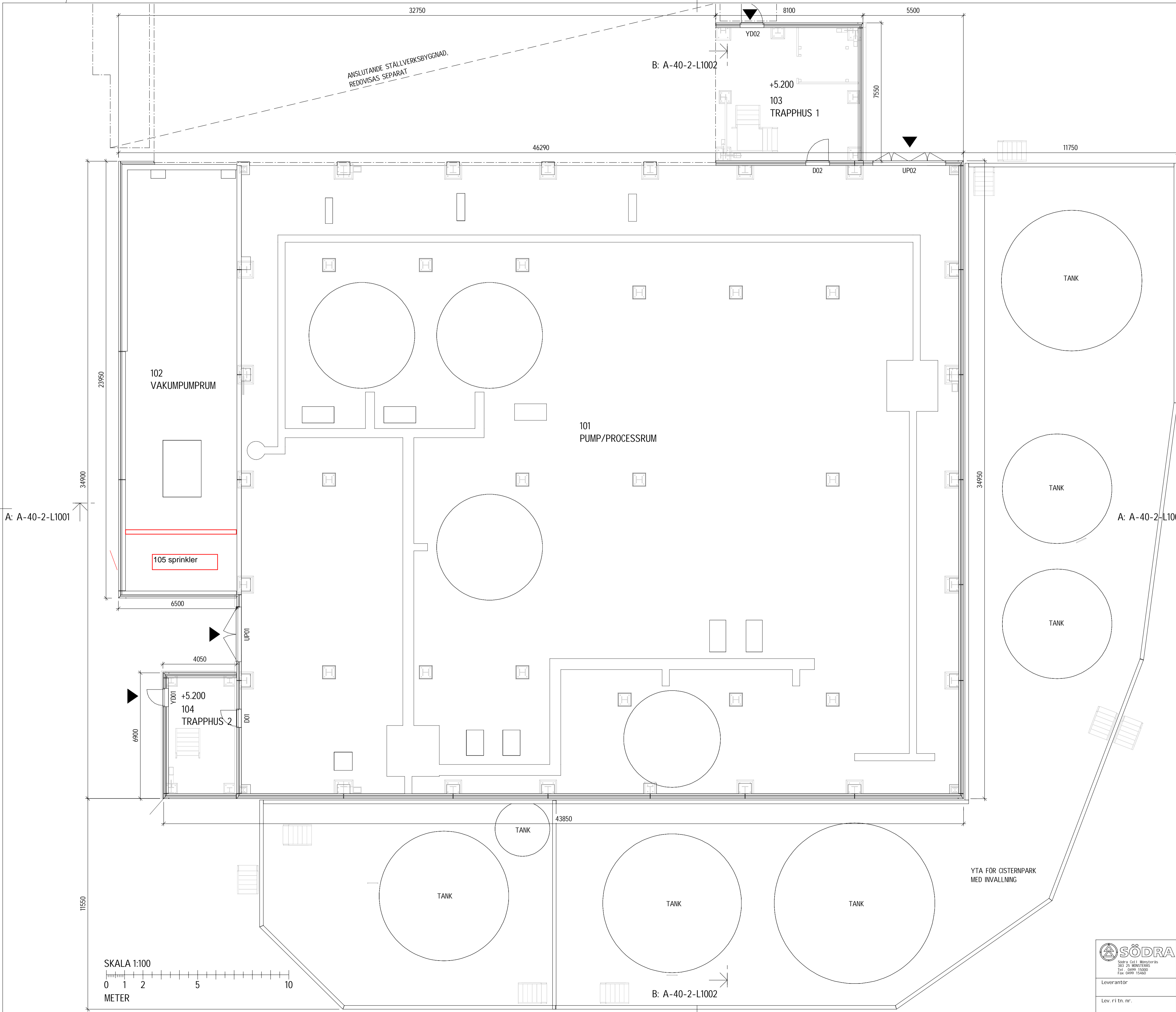

### FÖRKLARINGAR

- MÄTT I MM  
PLUSHÖJDER I METER
- ENTRE
  - BETONG
  - GÅNGPLAN AV GALLERDURK
  - PLACERING AV TRANSPORTMAKSINER
  - HÅL I FASAD FÖR PROCESS UTRUSTNING

### FÖRESKRIFTER

- 1 PLÅTSANDWICH, KULÖR: RAL 9003, VIT
- 2 PLÅTSANDWICH, KULÖR: NCS S 8005-Y80R, KAFFEBRUN
- 3 TRP PLÅT, KULÖR: VIT, NCS S 0502-B

**TANKAR**  
VIT, NCS S 0502-B

**UTVÄNDIGA PORTAR**  
UP01 = 30x30, KULÖR: GRÄGRÖN, NCS S 4020-G50Y  
UP02 = 40x40, KULÖR: GRÄGRÖN, NCS S 4020-G50Y

**YTTERDÖRRAR**  
YD01 = 10x21, KULÖR: GRÄGRÖN, NCS S 4020-G50Y  
YD02 = 13x21, KULÖR: GRÄGRÖN, NCS S 4020-G50Y

**INVÄNDIGA DÖRRAR**  
D01 = 10x21  
D02 = 13x21

**FÖNSTER**  
F01 = 10x12, KULÖR: VIT, NCS S 0502-B

**GLASPARTI**  
GP01 = KULÖR: VIT, NCS S 0502-B

**RÄCKEN**  
KULÖR: 1080-Y50R, ORANGE

### HÄNVISNINGAR

BET STATUS	ÄNDRINGEN AVSER	DATUM	SIGN
------------	-----------------	-------	------

HANDELSBETING	BYGGLOV
---------------	---------

DATUM	2024-12-20	GODKÄND AV	ANDRINGS PM
-------	------------	------------	-------------

**HANSABYGG**  
VI BYGGER PÅ FÖRTROENDE

**KANONADEN**  
ENTREPRENAD

PROJEKTNAMN	LIGNINBYGGNAD SÖDRA CELL MÖNSTERÅS		
TELEFON	010-722 50 00	ADRESS	BOX 503 391 31 KALMAR
DISPLIN	A	FÖRETAG	WSP SVERIGE AB
UPPRINGSNUMMER	10375175	SKAPAD AV	RJ
TÄNKEANSVARIG	G.S	ANSVARIG	GÖRGEN SVENSSON

<p>SÖDRA Södra Cell Mönsterås 701 25 MÖNSTERÅS Tel: 0499 15400 Fax: 0499 15400</p>	Kval. orig.	Konstr.	Godk.	PROJEKTBEKRIVNING PLAN 1, ENTRÉPLAN		
	Leverantör	Proj. ekt nr.	Anl. äggn. nr.	Publ. datum	Status	Rev.
Lev. ri. tn. nr.	Jobb nr.	Avd. -Huvudgr. -Undergr.	Ri. tn. nr. / Krets nr.	= F. l. l. n. n.		Bl. ad. Bl. ad. ->
			A-40-1-L1000			

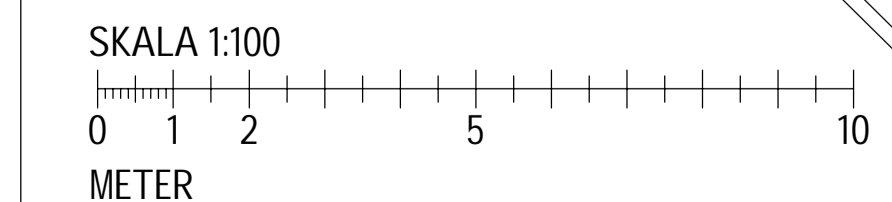

[Insert path to Central Model here]

R: \2351\10375175 - Södra Cell - Lignin och SvavelsyraVA och K.V. CAD\40\_AVA-40-V001.rvt  
UTSKRIVEN: 2024-12-19 16:27:44

ORIGINALFORMAT A1

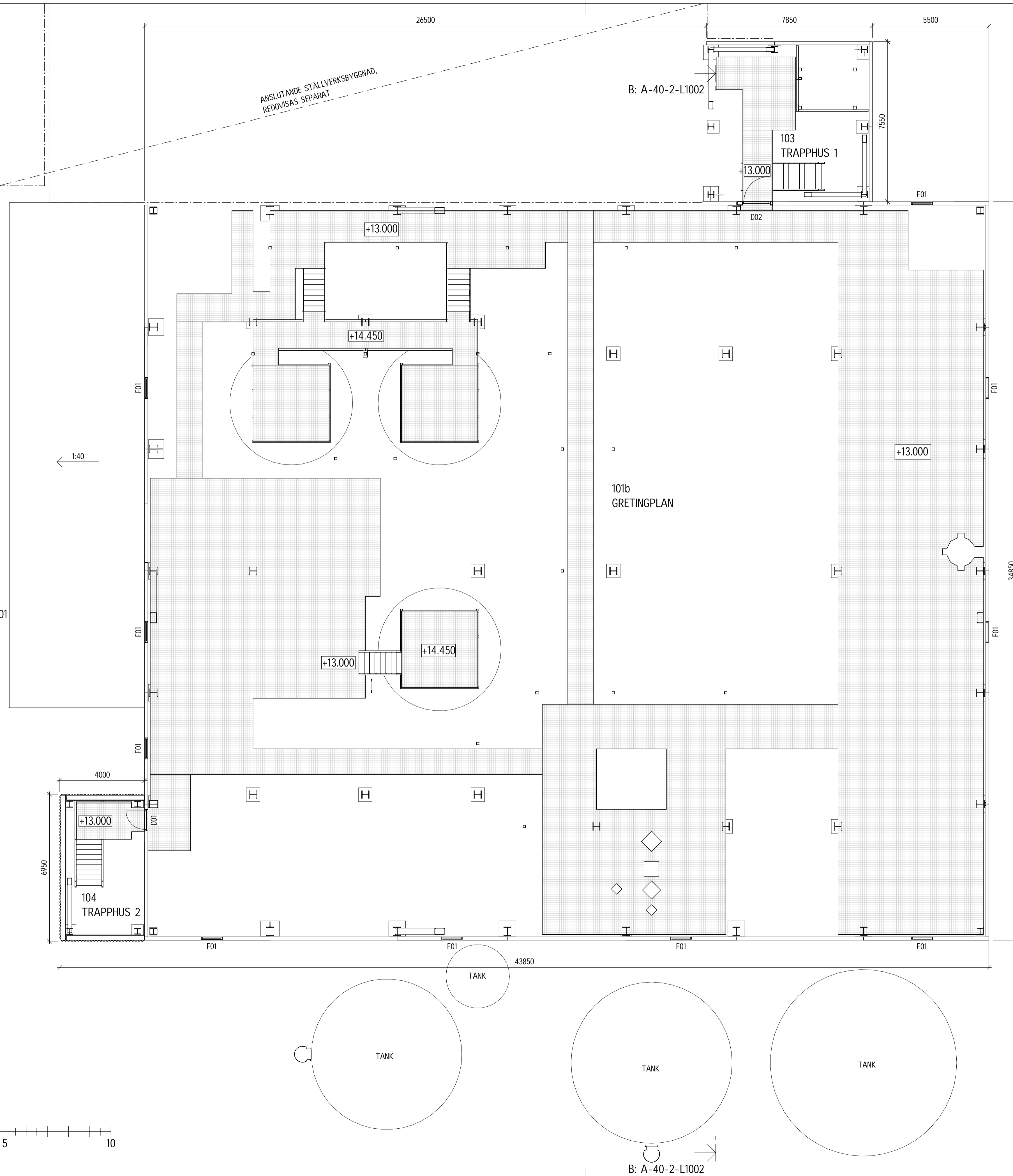

**FÖRKLARINGAR**

- MÄTT I MM  
PLUSHÖJDER I METER
- ▶ ENTRE
  - = BETONG
  - ▨ = GÅNGPLAN AV GALLERDURK
  - ▧ = PLACERING AV TRANSPORTMAKSINER
  - ⊠ = HÅL I FASAD FÖR PROCESS UTRUSTNING

**FÖRESKRIFTER**

- ① PLÅTSANDWICH, KULÖR: RAL 9003, VIT
- ② PLÅTSANDWICH, KULÖR: NCS S 8005-Y80R, KAFFEBRUN
- ③ TRP PLÅT, KULÖR: VIT, NCS S 0502-B

**TANKAR**  
VIT, NCS S 0502-B

**UTVÄNDIGA PORTAR**  
UP01 = 30x30, KULÖR: GRÄGRÖN, NCS S 4020-G50Y  
UP02 = 40x40, KULÖR: GRÄGRÖN, NCS S 4020-G50Y

**YTTERDÖRRAR**  
YD01 = 10x21, KULÖR: GRÄGRÖN, NCS S 4020-G50Y  
YD02 = 13x21, KULÖR: GRÄGRÖN, NCS S 4020-G50Y

**INVÄNDIGA DÖRRAR**  
D01 = 10x21  
D02 = 13x21

**FÖNSTER**  
F01 = 10x12, KULÖR: VIT, NCS S 0502-B

**GLASPARTI**  
GP01 = KULÖR: VIT, NCS S 0502-B

**RÄCKEN**  
KULÖR: 1080-Y50R, ORANGE

**HÄNVISNINGAR**

BET	ÄNDRINGEN AVSER	DATUM	SIGN
STATUS			

HANDELRIG	<b>BYGGLOV</b>
DATUM	2024-12-20
GODKÄND AV	
ÄNDRINGS PM	

**HANSABYGG**  
VI BYGGER PÅ FORTROENDE

**KANONADEN**  
ENTREPRENAD

PROJEKTNAVN  
**LIGNINBYGGNAD  
SÖDRA CELL MÖNSTERÅS**

TELEFON 010-722 50 00	ADRESS BOX 503 391 31 KALMAR
DISKPLIN A	FÖRETAG WSP SVERIGE AB
UPPHÄVNINGSSUMMA 10375175	SKAPAD AV R J
FAKTERISERARE G.S	ANSVARIG GÖRGEN SVENSSON

<p>SÖDRA Södra Cell Mönsterås SE-25 MÖNSTERÅS TEL: 0499 15460 FAX: 0499 15460</p>	Kval. orig.	Konstr.	Godk.	PROJEKTBESKRIVNING <b>PLAN 1, GRETINGPLAN</b>		
	Skal a <b>A1 1:100</b>	Första utg. datum				
Leverantör	Proj. ektnr.	Anl. äggnr. nr.	Publ. datum	Status	Rev.	
Lev. ri. tn. nr.	Jobb nr.	Avd. -Huvudgr. -Undergr.	Ri. tn. nr. / Krets nr.	= ELLIGNEN	Bl. ad.	Bl. ad.
			<b>A-40-1-L1500</b>			

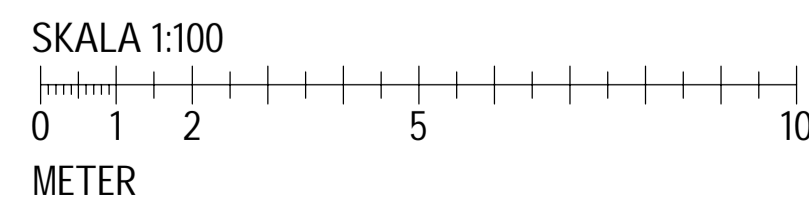

[Insert path to Central Model here]

R: \32351\00375175 - Södra Cell - Lignin och SvavelsyraVA och K.V. CAD\40\_AVA\_40-V001.rvt

UTSKRIVEN: 2024-12-19 16:27:44

Revit K

ORIGINALFORMAT A1

B: A-40-2-L1002

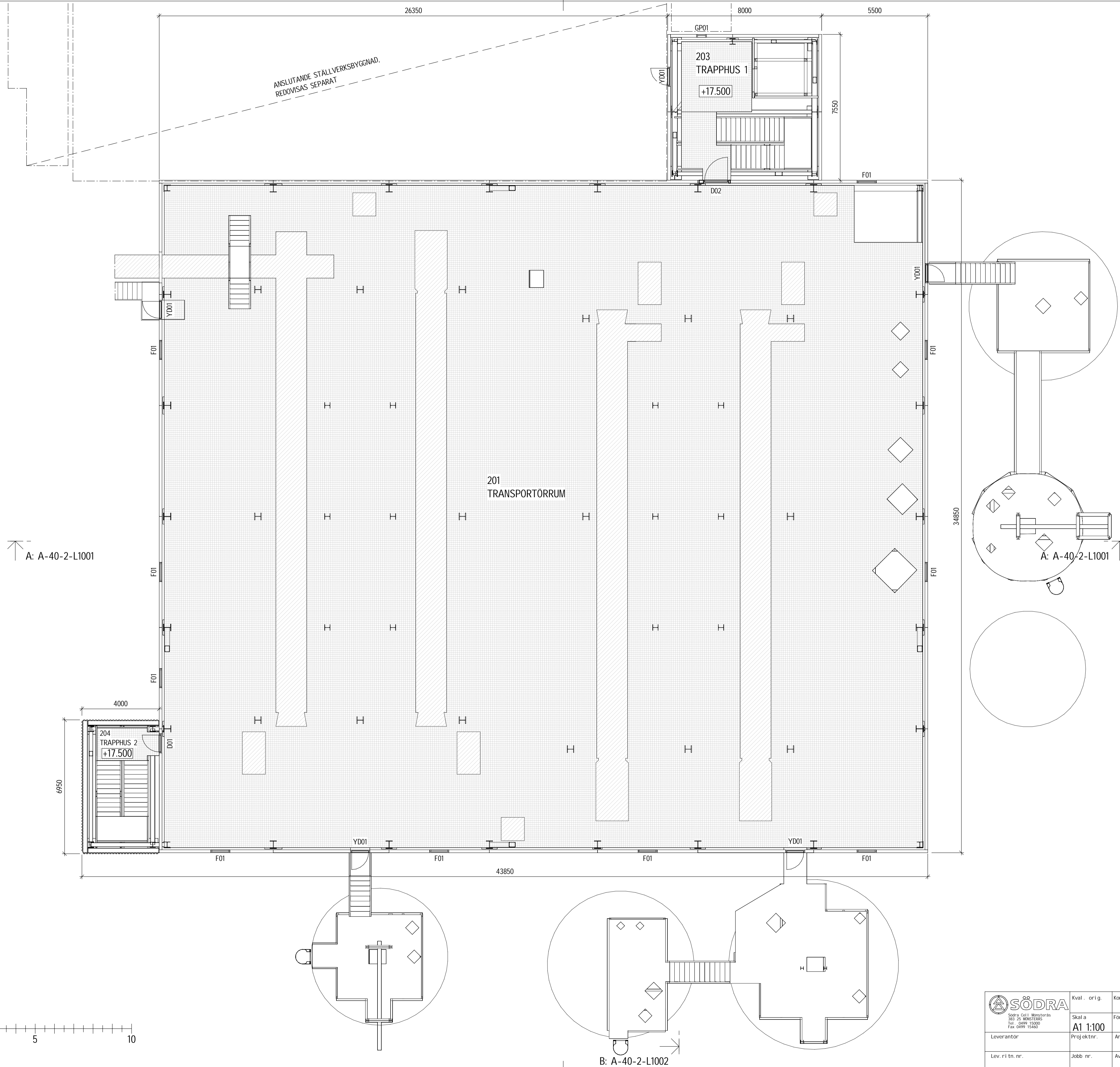

### FÖRKLARINGAR

MÄTT I MM

PLUSHÖJDER I METER

ENTRE

- [Solid Grey] = BETONG
- [Grid Pattern] = GÅNGPLAN AV GALLERDURK
- [Diagonal Lines] = PLACERING AV TRANSPORTMAKSINER
- [Cross-hatch] = HÅL I FASAD FÖR PROCESS UTRUSTNING

### FÖRESKRIFTER

- ① PLÅTSANDWICH, KULÖR: RAL 9003, VIT
- ② PLÅTSANDWICH, KULÖR: NCS S 8005-Y80R, KAFFEBRUN
- ③ TRP PLÅT, KULÖR: VIT, NCS S 0502-B

#### TANKAR

VIT, NCS S 0502-B

#### UTVÄNDIGA PORTAR

UP01 = 30x30, KULÖR: GRÄGRÖN, NCS S 4020-G50Y  
UP02 = 40x40, KULÖR: GRÄGRÖN, NCS S 4020-G50Y

#### YTTERDÖRRAR

YD01 = 10x21, KULÖR: GRÄGRÖN, NCS S 4020-G50Y  
YD02 = 13x21, KULÖR: GRÄGRÖN, NCS S 4020-G50Y

#### INVÄNDIGA DÖRRAR

D01 = 10x21  
D02 = 13x21

#### FÖNSTER

F01 = 10x12, KULÖR: VIT, NCS S 0502-B

#### GLASPARTI

GP01 = KULÖR: VIT, NCS S 0502-B

#### RÄCKEN

KULÖR: 1080-Y50R, ORANGE

### HÄNVISNINGAR

BET STATUS	ÄNDRINGEN AVSER	DATUM	SIGN

### BYGGLOV

DATUM 2024-12-20	GÖRANDE AV	ÄNDRING PÅ
---------------------	------------	------------

**HANSABYGG**  
VI BYGGER PÅ FORTROENDE

**KANONADEN**  
ENTREPRENAD

PROJEKTNAMN  
**LIGNINBYGGNAD  
SÖDRA CELL MÖNSTERÅS**

TELEFON 010-722 50 00	ADRESS BOX 503 391 31 KALMAR
DISPLIN A	FÖRETAG WSP SVERIGE AB
UPPHÄVNINGSTID 10375175	SKAPAD AV R J
FÄRDIGGÖRDE G.S	ANSVARIG GÖRGEN SVENSSON

 Södra Cell Mönsterås Box 503 391 31 Kalmar Tel: 010 722 50 00 Fax: 010 722 50 01	Kval. orig.	Konstr.	Godk.	PROJEKTBEKRIVNING <b>PLAN 2, TRANSPORTÖRRUM</b>		
	Skala <b>A1 1:100</b>	Första utg. datum	Projektnr.	Publ. datum	Status	Rev.
Leverantör	Anl. äggnr.	Publ. datum	Status	Rev.		
Lev. r. i. tn. nr.	Jobb nr.	Avd. -Huvudgr. -Undergr.	R. i. tn. nr. / Kretsnr.	= F. i. l. namn	Bl. ad.	Bl. ad.
			<b>A-40-1-L2000</b>			

SKALA 1:100

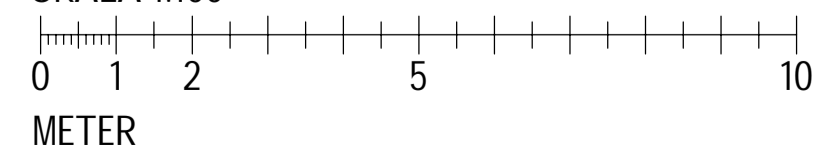

[Insert path to Central Model here]

R: \3251\10375175 - Södra Cell - Lignin och Svavelsyra VA och K.V. CAD\40\_AVA\_40-V001.rvt  
UTSKRIVEN: 2024-12-19 16:27:46

ORIGINALFORMAT A1

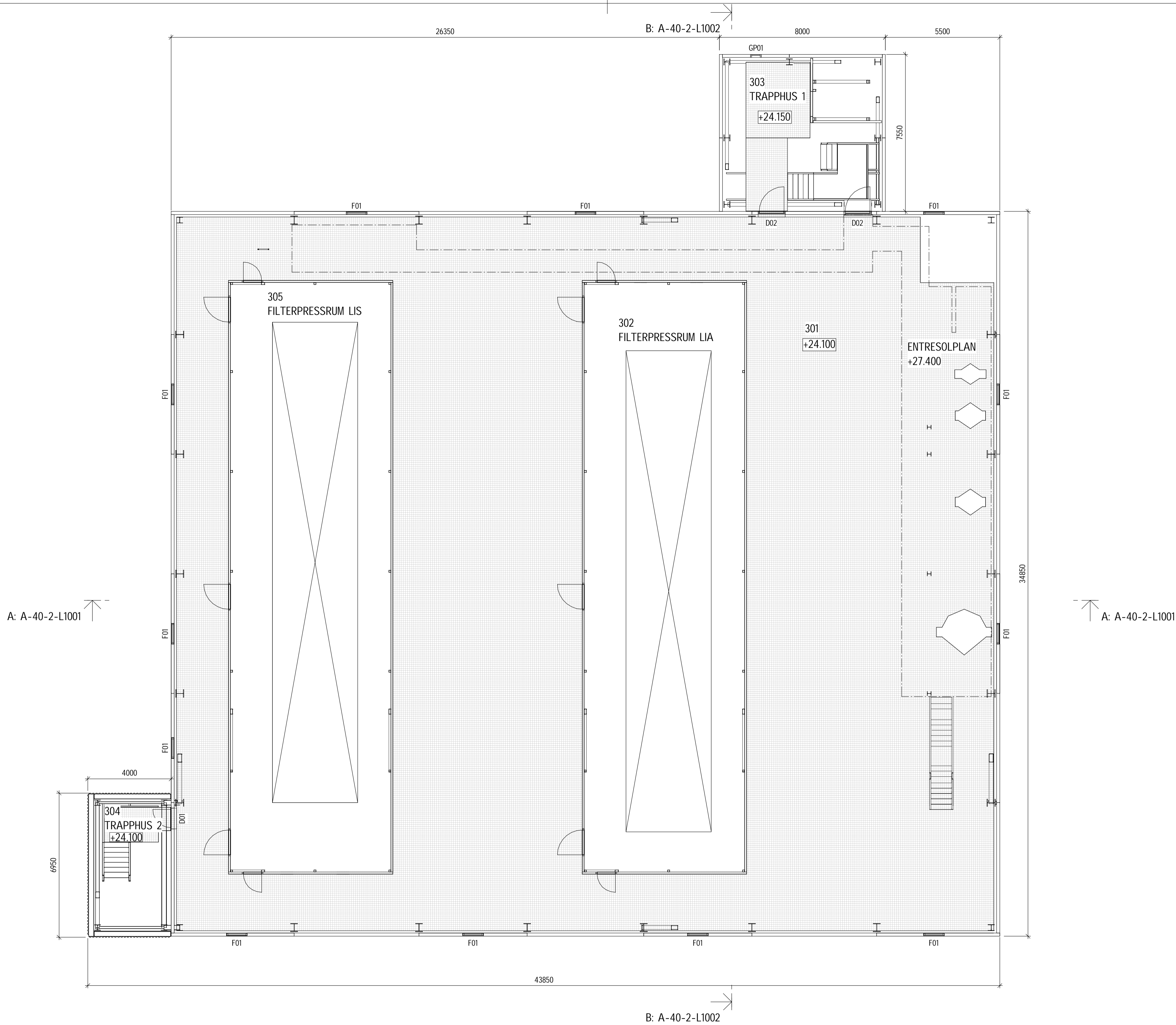

**FÖRKLARINGAR**

- MÄTT I MM  
PLUSHÖJDER I METER
- ENTRE
  - BETONG
  - GÅNGPLAN AV GALLERDURK
  - PLACERING AV TRANSPORTMAKINER
  - HÅL I FASAD FÖR PROCESS UTRUSTNING

**FÖRESKRIFTER**

- 1 PLÅTSANDWICH, KULÖR: RAL 9003, VIT
- 2 PLÅTSANDWICH, KULÖR: NCS S 8005-Y80R, KAFFEBRUN
- 3 TRP PLÅT, KULÖR: VIT, NCS S 0502-B

TANKAR  
VIT, NCS S 0502-B

UTVÄNDIGA PORTAR  
UP01 = 30x30, KULÖR: GRÄGRÖN, NCS S 4020-G50Y  
UP02 = 40x40, KULÖR: GRÄGRÖN, NCS S 4020-G50Y

YTTERRÖRRAR  
YD01 = 10x21, KULÖR: GRÄGRÖN, NCS S 4020-G50Y  
YD02 = 13x21, KULÖR: GRÄGRÖN, NCS S 4020-G50Y

INVÄNDIGA RÖRRAR  
D01 = 10x21  
D02 = 13x21

FÖNSTER  
F01 = 10x12, KULÖR: VIT, NCS S 0502-B

GLASPARTI  
GP01 = KULÖR: VIT, NCS S 0502-B

RÄCKEN  
KULÖR: 1080-Y50R, ORANGE

**HÄNVISNINGAR**

BET STATUS	ÄNDRINGEN AVSER	DATUM	SIGN
------------	-----------------	-------	------

HÄNDELSE		BYGGLOV	
DATUM	GODKÄND AV	ÄNDRINGS PM	
2024-12-20			

**HANSABYGG**  
VI BYGGER PÅ FÖRTROENDE

**KANONADEN**  
ENTREPRENAD

PROJEKTNAMN		LIGNINBYGGNAD	
SÖDRA CELL MÖNSTERÅS			
TELEFON	ADRESS	DISCIPLIN	FÖRETAG
010-722 50 00	BOX 503 391 31 KALMAR	A	WSP SVERIGE AB
UPPRINGSNUMMER	SKAPAD AV	ANSVARIG	
10375175	RJ	G.S	GÖRGEN SVENSSON

<p>SÖDRA Södra Cell Mönsterås SE-371 82 MÖNSTERÅS Tel: 0499 15460 Fax: 0499 15460</p>	Kval. orig.	Konstr.	Godk.	PROJEKTBEKRIVNING		
	Skal a	Första utg. datum			PLAN 3, FILTERPRESSPLAN	
Leverantör	Proj. ektnr.	Anl. äggnr. nr.	Publ. datum	Status	Rev.	
Lev. ritn. nr.	Jobb nr.	Avd. -Huvudgr. -Undergr.	Ritn. nr. / Krets nr.	= F. l. namn		Blad / Blad
			A-40-1-L3000			

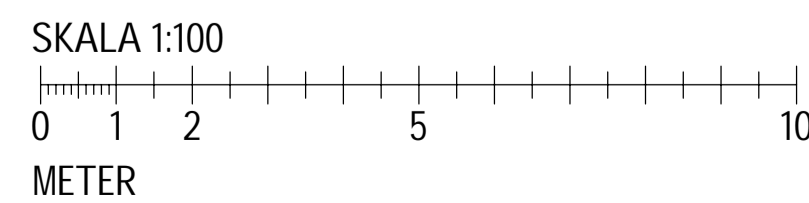

[Insert path to Central Model here]

R: \2351\10375175 - Södra Cell - Lignin och Svavelsyra\A och K\4\_CAD\40\_AVA-40-V001.rvt

UTSKRIVEN: 2024-12-19 16:27:46

Revit K

ORIGINALFORMAT A1

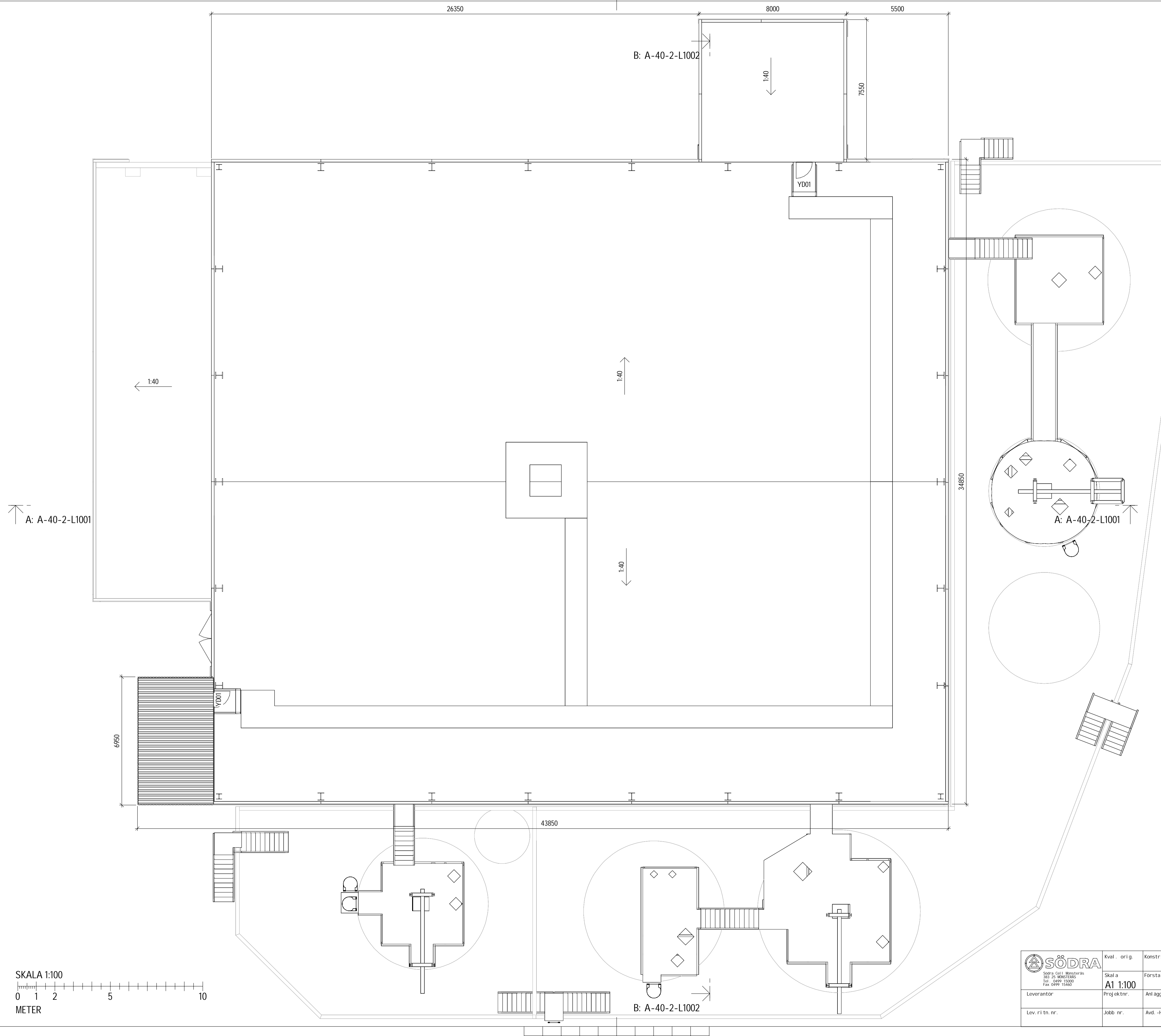

### FÖRKLARINGAR

- MÄTT I MM  
PLUSHÖJDER I METER
- ENTRE
  - BETONG
  - GÅNGPLAN AV GALLERDURK
  - PLACERING AV TRANSPORTMAKSINER
  - HÅL I FASAD FÖR PROCESS UTRUSTNING

### FÖRESKRIFTER

- 1 PLÅTSANDWICH, KULÖR: RAL 9003, VIT
- 2 PLÅTSANDWICH, KULÖR: NCS S 8005-Y80R, KAFFEBRUN
- 3 TRP PLÅT, KULÖR: VIT, NCS S 0502-B

**TANKAR**  
VIT, NCS S 0502-B

**UTVÄNDIGA PORTAR**  
UP01 = 30x30, KULÖR: GRÄGRÖN, NCS S 4020-G50Y  
UP02 = 40x40, KULÖR: GRÄGRÖN, NCS S 4020-G50Y

**YTTERDÖRRAR**  
YD01 = 10x21, KULÖR: GRÄGRÖN, NCS S 4020-G50Y  
YD02 = 13x21, KULÖR: GRÄGRÖN, NCS S 4020-G50Y

**INVÄNDIGA DÖRRAR**  
D01 = 10x21  
D02 = 13x21

**FÖNSTER**  
F01 = 10x12, KULÖR: VIT, NCS S 0502-B

**GLASPARTI**  
GP01 = KULÖR: VIT, NCS S 0502-B

**RÄCKEN**  
KULÖR: 1080-Y50R, ORANGE

### HÄNVISNINGAR

BET	ÄNDRINGEN AVSER	DATUM	SIGN
STATUS			

HANDELIG: **BYGGLOV**

DATUM: 2024-12-20 GODKÄND AV: ANDRINGS PM



PROJEKTNAMN: **LIGNINBYGGNAD SÖDRA CELL MÖNSTERÅS**

TELEFON: 010-722 50 00  
DISPLIN: A  
UPPROGSNUMMER: 10375175  
HÄNDELSGEGARE: G.S

ADRESS: BOX 503 391 31 KALMAR  
FÖRETAG: WSP SVERIGE AB  
SKAPAD AV: R.J  
ANSVARIG: GÖRGEN SVENSSON

<p>SÖDRA Södra Cell Mönsterås 751 25 MÖNSTERÅS TEL: 0499 15460 FAX: 0499 15460</p>	Kval. orig.	Konstr.	Godk.	PROJEKTBESKRIVNING TAKPLAN		
	Skala <b>A1 1:100</b>	Proj. ektnr.	Publ. datum	Status	Rev.	
Leverantör	Anl. aggnr. nr.	Avd. -Huvudgr. -Undergr.	Ritn. nr. / Kretsnr. = F.I.I namn	Bl ad	Bl ad	
Lev. ritn. nr.	Jobb nr.		<b>A-40-1-L4000</b>			

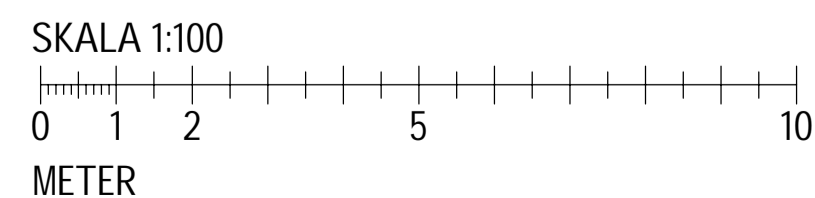

[Insert path to Central Model here]

R: \2351\10375175 - Södra Cell - Lignin och Svavelsyra\A och K\4\_CAD\40\_AVA\_40-V001.rvt

UTSKRIVEN: 2024-12-19 16:27:48

Revit K

ORIGINALFORMAT A1

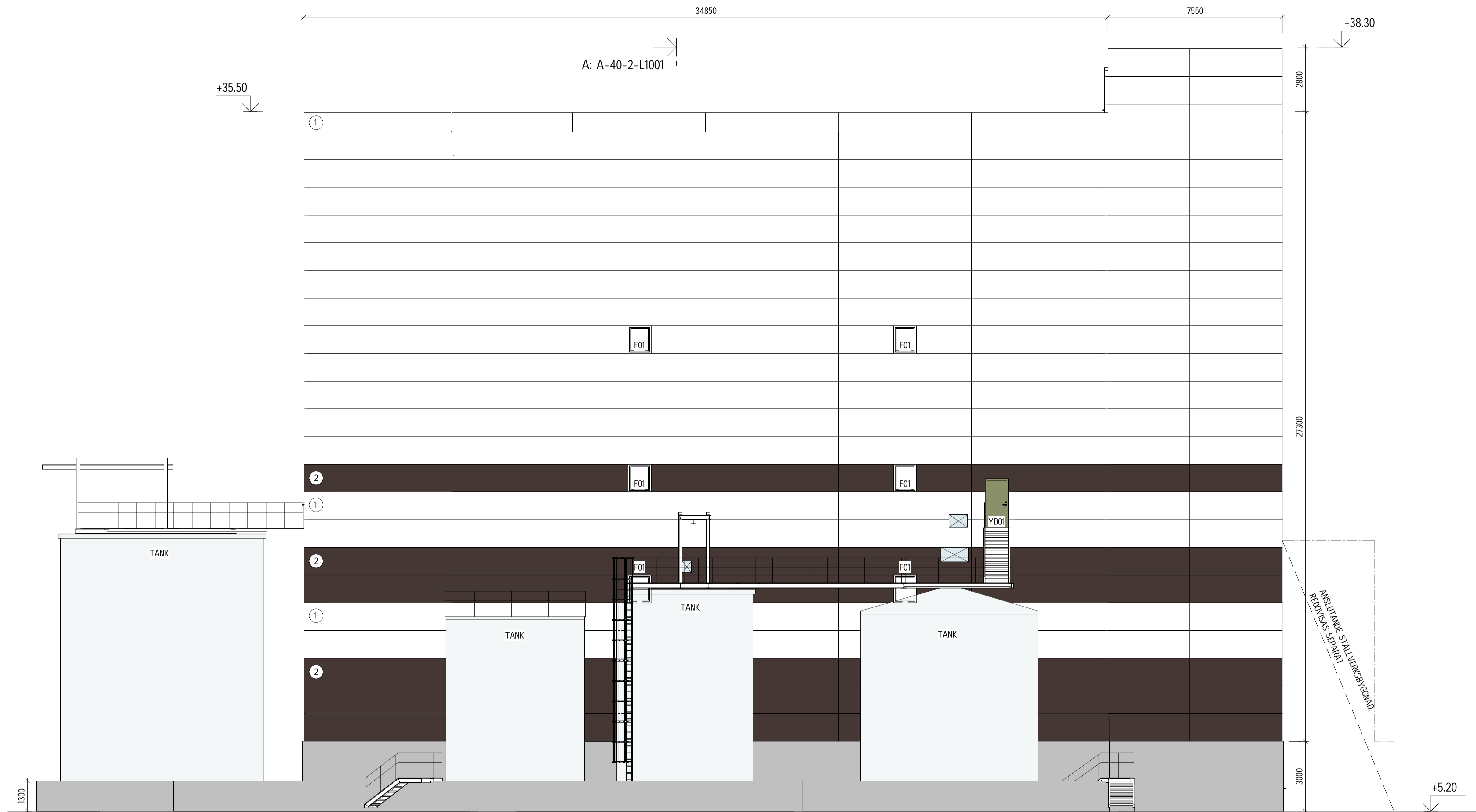

### FÖRKLARINGAR

- MÄTT I MM  
PLUSHÖJDER I METER
- ▶ ENTRE
  - = BETONG
  - ▨ = GÅNGPLAN AV GALLERDURK
  - ▧ = PLACERING AV TRANSPORTMAKSINER
  - ⊠ = HÅL I FASAD FÖR PROCESS UTRUSTNING

### FÖRESKRIFTER

- ① PLÅTSANDWICH, KULÖR: RAL 9003, VIT
- ② PLÅTSANDWICH, KULÖR: NCS S 8005-Y80R, KAFFEBRUN
- ③ TRP PLÅT, KULÖR: VIT, NCS S 0502-B

**TANKAR**  
VIT, NCS S 0502-B

**UTVÄNDIGA PORTAR**  
UP01 = 30x30, KULÖR: GRÄGRÖN, NCS S 4020-G50Y  
UP02 = 40x40, KULÖR: GRÄGRÖN, NCS S 4020-G50Y

**YTTERDÖRRAR**  
YD01 = 10x21, KULÖR: GRÄGRÖN, NCS S 4020-G50Y  
YD02 = 13x21, KULÖR: GRÄGRÖN, NCS S 4020-G50Y

**INVÄNDIGA DÖRRAR**  
D01 = 10x21  
D02 = 13x21

**FÖNSTER**  
F01 = 10x12, KULÖR: VIT, NCS S 0502-B

**GLASPARTI**  
GP01 = KULÖR: VIT, NCS S 0502-B

**RÄCKEN**  
KULÖR: 1080-Y50R, ORANGE

### HÄNVISNINGAR

BET	ÄNDRINGEN AVSER	DATUM	SIGN
STATUS			

HÄNDELSE	<b>BYGGLOV</b>
DATUM	2024-12-20
GODKÄND AV	
ÄNDRINGS PM	

**HANSABYGG**  
VI BYGGER PÅ FÖRTROENDE

**KANONADEN**  
ENTREPRENAD

PROJEKTNAMN <b>LIGNINBYGGNAD SÖDRA CELL MÖNSTERÅS</b>	
TELEFON 010-722 50 00	ADRESS BOX 503 391 31 KALMAR
DISKPLIN A	FÖRETAG WSP SVERIGE AB
UPPHÄVNINGSDAG 10375175	SKAPAD AV R J
FAKTERISERING G.S	ANSVARIG GÖRGEN SVENSSON

FASAD MOT ÖSTER

A: A-40-2-L1001

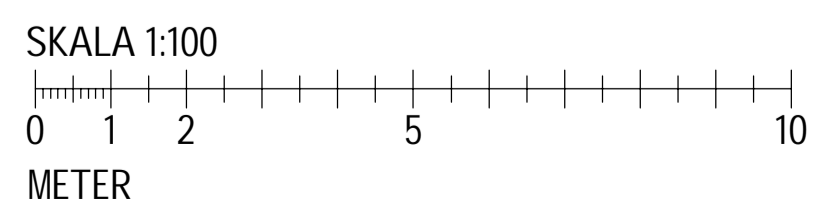

 Södra Cell Mönsterås 25 MÖNSTERÅS TEL: 0499 15460 FAX: 0499 15460	Kval. orig.	Konstr.	Godk.	PROJEKTBESKRIVNING FASADER ÖSTER		
	Leverantör	Proj. ektnr.	Anl. äggnr. nr.	Publ. datum	Status	Rev.
Lev. ri. tn. nr.	Jobb nr.	Avd. -Huvudgr. -Undergr.	Ri. tn. nr. / Krets nr. = F. l. namn	A-42-3-L1004		

[Insert path to Central Model here]

R: X2351\10375175 - Södra Cell - Lignin och SveltsyraVA och K.V. CAD\_40\_AVA\_40-V001.rvt  
UTSKRIVEN: 2024-12-19 16:27:55  
Revit K



ORIGINALFORMAT A1



FASAD MOT VÄSTER  
1 : 100

A: A-40-2-L1001

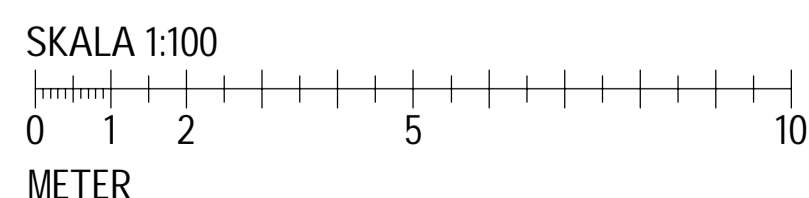

FÖRKLARINGAR

- MÄTT I MM  
PLUSHÖJDER I METER
- ENTRE
  - BETONG
  - GÅNGPLAN AV GALLERDURK
  - PLACERING AV TRANSPORTMAKINER
  - HÅL I FASAD FÖR PROCESS UTRUSTNING

FÖRESKRIFTER

- 1 PLÅTSANDWICH, KULÖR: RAL 9003, VIT
- 2 PLÅTSANDWICH, KULÖR: NCS S 8005-Y80R, KAFFEBRUN
- 3 TRP PLÅT, KULÖR: VIT, NCS S 0502-B

TANKAR  
VIT, NCS S 0502-B

UTVÄNDIGA PORTAR  
UP01 = 30x30, KULÖR: GRÄGRÖN, NCS S 4020-G50Y  
UP02 = 40x40, KULÖR: GRÄGRÖN, NCS S 4020-G50Y

YTTERDÖRRAR  
YD01 = 10x21, KULÖR: GRÄGRÖN, NCS S 4020-G50Y  
YD02 = 13x21, KULÖR: GRÄGRÖN, NCS S 4020-G50Y

INVÄNDIGA DÖRRAR  
D01 = 10x21  
D02 = 13x21

FÖNSTER  
F01 = 10x12, KULÖR: VIT, NCS S 0502-B

GLASPARTI  
GP01 = KULÖR: VIT, NCS S 0502-B

RÄCKEN  
KULÖR: 1080-Y50R, ORANGE

HÄNVISNINGAR

BET	ÄNDRINGEN AVSER	DATUM	SIGN
STATUS			

HANDBLAD: BYGGLOV

DATUM: 2024-12-20  
GODKÄND AV: ANDRINGS PM



PROJEKTNAMN: LIGNINBYGGNAD  
SÖDRA CELL MÖNSTERÅS

TELEFON: 010-722 50 00  
ADRESS: BOX 503 391 31 KALMAR

DISCIPLIN: A  
FÖRETAG: WSP SVERIGE AB

UPPHÄVNING: 10375175  
SKAPAD AV: R.J.

HÄNDESSIGILL: G.S.  
ANSVARIG: GÖRGEN SVENSSON

	Kval. orig.	Konstr.	Godk.	PROJEKTBEKRIVNING		
	Skal a	Första utg. datum			FASADER VÄSTER	
Leverantör	Proj.ektnr.	Anl.äggnr.	Publ. datum	Status	Rev.	
Lev.ri tn. nr.	Jobb nr.	Avd. -Huvudgr. -Undergr.	Ritn. nr. / Kretsnr. = F.I.I. namn	Bl. ad	Bl. ad	
			A-42-3-L1003			

[Insert path to Central Model here]

R:\2351\10375175 - Södra Cell - Lignin och Svavelsyra\A och K\4\_CAD\40\_AVA\_40-V001.rvt

UTSKRIVEN: 2024-12-19 16:27:54

Revit K

ORIGINALFORMAT AI



FASAD MOT SÖDER

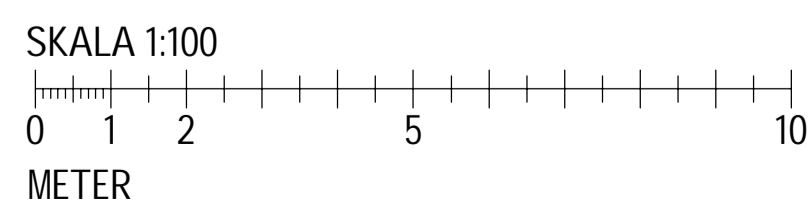

### FÖRKLARINGAR

- MÅTT I MM  
PLUSHÖJDER I METER
- ENTRE
  - BETONG
  - GÅNGPLAN AV GALLERDURK
  - PLACERING AV TRANSPORTMAKSINER
  - HÅL I FASAD FÖR PROCESS UTRUSTNING

### FÖRESKRIFTER

- 1 PLÅTSANDWICH, KULÖR: RAL 9003, VIT
- 2 PLÅTSANDWICH, KULÖR: NCS S 8005-Y80R, KAFFEBRUN
- 3 TRP PLÅT, KULÖR: VIT, NCS S 0502-B

**TANKAR**  
VIT, NCS S 0502-B

**UTVÄNDIGA PORTAR**  
UP01 = 30x30, KULÖR: GRÄGRÖN, NCS S 4020-G50Y  
UP02 = 40x40, KULÖR: GRÄGRÖN, NCS S 4020-G50Y

**YTTERDÖRRAR**  
YD01 = 10x21, KULÖR: GRÄGRÖN, NCS S 4020-G50Y  
YD02 = 13x21, KULÖR: GRÄGRÖN, NCS S 4020-G50Y

**INVÄNDIGA DÖRRAR**  
D01 = 10x21  
D02 = 13x21

**FÖNSTER**  
F01 = 10x12, KULÖR: VIT, NCS S 0502-B

**GLASPARTI**  
GP01 = KULÖR: VIT, NCS S 0502-B

**RÄCKEN**  
KULÖR: 1080-Y50R, ORANGE

### HÄNVISNINGAR

BET STATUS	ÄNDRINGEN AVSER	DATUM	SIGN

HANDELRIG: **BYGGLOV**

DATUM: 2024-12-20  
GÖRKÄND AV: \_\_\_\_\_  
ÄNDRINGS PM: \_\_\_\_\_



PROJEKTNAMN: **LIGNINBYGGNAD SÖDRA CELL MÖNSTERÅS**

TELEFON: 010-722 50 00  
ADRESS: BOX 503 391 31 KALMAR

DISCIPLIN: A  
FÖRETAG: WSP SVERIGE AB

UPPHÄVNINGSSUMMA: 10375175  
SKAPAD AV: R J

FAKTERISERARE: G.S  
ANSVARIG: GÖRGEN SVENSSON

Projektnr.	Publ. datum	Status	Rev.
A-42-3-L1002			

[Insert path to Central Model here]

R: \3251\10375175 - Södra Cell - Lignin och Svavelsyra\A och K\4\_CAD\40\_AVA\_40-V001.rvt

UTSKRIVEN: 2024-12-19 16:27:52

Revit K

ORIGINALFORMAT A1

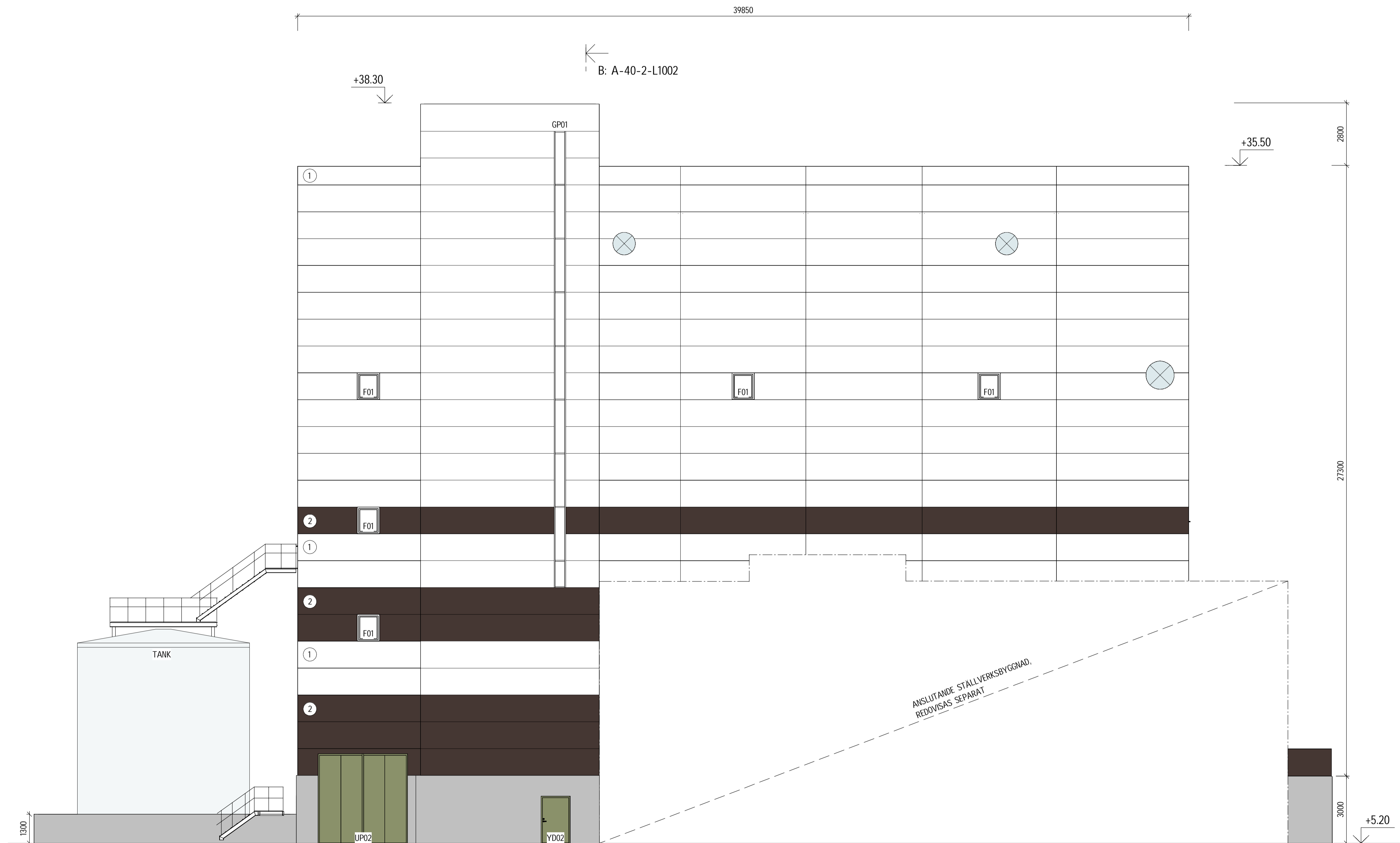

FASAD MOT NORR

B: A-40-2-L1002

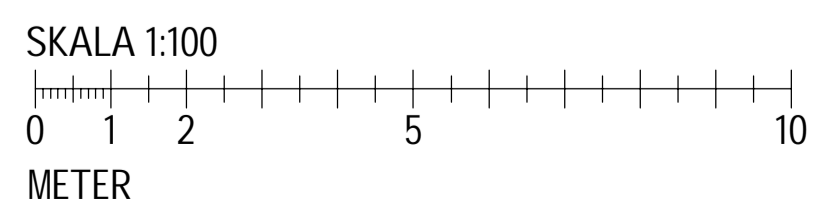

### FÖRKLARINGAR

- MÄTT I MM  
PLUSHÖJDER I METER
- ENTRE
  - BETONG
  - GÅNGPLAN AV GALLERDURK
  - PLACERING AV TRANSPORTMAKINER
  - HÅL I FASAD FÖR PROCESS UTRUSTNING

### FÖRESKRIFTER

- 1 PLÅTSANDWICH, KULÖR: RAL 9003, VIT
- 2 PLÅTSANDWICH, KULÖR: NCS S 8005-Y80R, KAFFEBRUN
- 3 TRP PLÅT, KULÖR: VIT, NCS S 0502-B

**TANKAR**  
VIT, NCS S 0502-B

**UTVÄNDIGA PORTAR**  
UP01 = 30x30, KULÖR: GRÄGRÖN, NCS S 4020-G50Y  
UP02 = 40x40, KULÖR: GRÄGRÖN, NCS S 4020-G50Y

**YTTERDÖRRAR**  
YD01 = 10x21, KULÖR: GRÄGRÖN, NCS S 4020-G50Y  
YD02 = 13x21, KULÖR: GRÄGRÖN, NCS S 4020-G50Y

**INVÄNDIGA DÖRRAR**  
D01 = 10x21  
D02 = 13x21

**FÖNSTER**  
F01 = 10x12, KULÖR: VIT, NCS S 0502-B

**GLASPARTI**  
GP01 = KULÖR: VIT, NCS S 0502-B

**RÄCKEN**  
KULÖR: 1080-Y50R, ORANGE

### HÄNVISNINGAR

BET	ÄNDRINGEN AVSER	DATUM	SIGN
STATUS			

HANDELSBETEG: **BYGGLOV**

DATUM: 2024-12-20



PROJEKTNAMN: **LIGNINBYGGNAD SÖDRA CELL MÖNSTERÅS**

TELEFON: 010-722 50 00  
ADRESS: BOX 503 391 31 KALMAR  
DISCIPLIN: A  
UPPRINGSNUMMER: 10375175  
FÄRDIGGÖRDE: G.S.

PROJEKT	SKALA	PROJEKT	PROJEKT	PROJEKT	PROJEKT
Lev. ri tn. nr.	Jobb nr.	Avd. -Huvudgr. -Undergr.	Ritn. nr. / Krets nr. = Fyllnamn	Blad	Blad
			A-42-3-L1001		

[Insert path to Central Model here]

R: \2351\10375175 - Södra Cell - Lignin och SvavelsyraVA och K.V. CAD\40\_AVA-40-V001.rvt  
UTSKRIVEN: 2024-12-19 16:27:51

Revit K

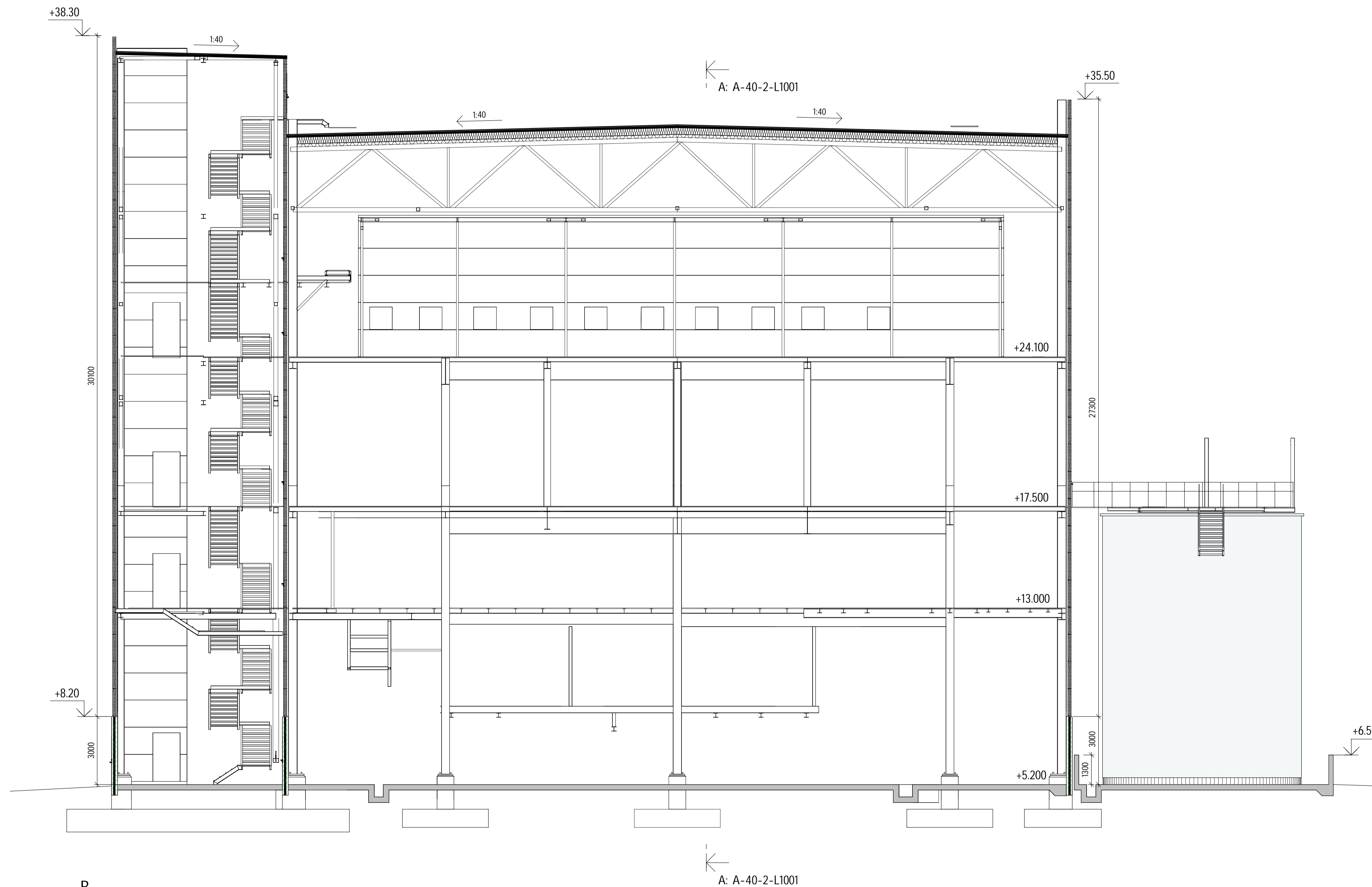

B  
1 : 100

A: A-40-2-L1001

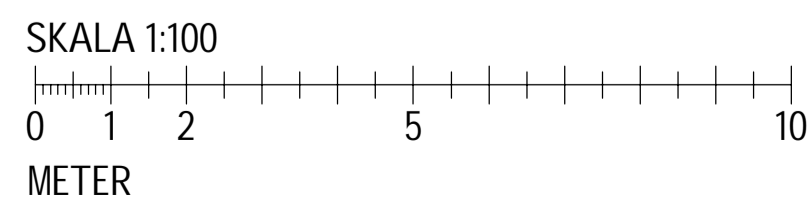

### FÖRKLARINGAR

MÄTT I MM  
PLUSHÖJDER I METER

- ENTRE
- BETONG
- GÅNGPLAN AV GALLERDURK
- PLACERING AV TRANSPORTMAKSINER
- HÅL I FASAD FÖR PROCESS UTRUSTNING

### FÖRESKRIFTER

- 1 PLÅTSANDWICH, KULÖR: RAL 9003, VIT
- 2 PLÅTSANDWICH, KULÖR: NCS S 8005-Y80R, KAFFEBRUN
- 3 TRP PLÅT, KULÖR: VIT, NCS S 0502-B

TANKAR  
VIT, NCS S 0502-B

UTVÄNDIGA PORTAR  
UP01 = 30x30, KULÖR: GRÄGRÖN, NCS S 4020-G50Y  
UP02 = 40x40, KULÖR: GRÄGRÖN, NCS S 4020-G50Y

YTTERRÖRRAR  
YD01 = 10x21, KULÖR: GRÄGRÖN, NCS S 4020-G50Y  
YD02 = 13x21, KULÖR: GRÄGRÖN, NCS S 4020-G50Y

INVÄNDIGA RÖRRAR  
D01 = 10x21  
D02 = 13x21

FÖNSTER  
F01 = 10x12, KULÖR: VIT, NCS S 0502-B

GLASPARTI  
GP01 = KULÖR: VIT, NCS S 0502-B

RÄCKEN  
KULÖR: 1080-Y50R, ORANGE

### HÄNVISNINGAR

BET	ÄNDRINGEN AVSER	DATUM	SIGN
-----	-----------------	-------	------

STATUS			
--------	--	--	--

HANDLING	<b>BYGGLOV</b>
----------	----------------

DATUM	2024-12-20	GODKÄND AV	ANDRINGS PM
-------	------------	------------	-------------

**HANSABYGG**  
VI BYGGER PÅ FÖRTROENDE

**KANONADEN**  
ENTREPRENAD

PROJEKTNAMN <b>LIGNINBYGGNAD SÖDRA CELL MÖNSTERÅS</b>	
TELEFON 010-722 50 00	ADRESS BOX 503 391 31 KALMAR
DISCIPLIN A	FÖRETAG WSP SVERIGE AB
UPPRINGSNUMMER 10375175	SKAPAD AV R J
FAKTERISÄGARE G.S	ANSVARIG GÖRGEN SVENSSON

<p>SÖDRA Södra Cell Mönsterås 101 25 MÖNSTERÅS Tel: 0499 15460 Fax: 0499 15460</p>	Kval. orig.	Konstr.	Godk.	PROJEKTBEKRIVNING HUVUDSEKTIONER		
	Skal a <b>A1 1:100</b>	Första utg. datum		B		
Leverantör	Proj. ektnr.	Anl. äggnr. nr.	Publ. datum	Status	Rev.	
Lev. ritn. nr.	Jobb nr.	Avd. -Huvudgr. -Undergr.	Ritn. nr. / Krets. nr. = F. l. namn	Blad		Blad
			<b>A-40-2-L1002</b>			

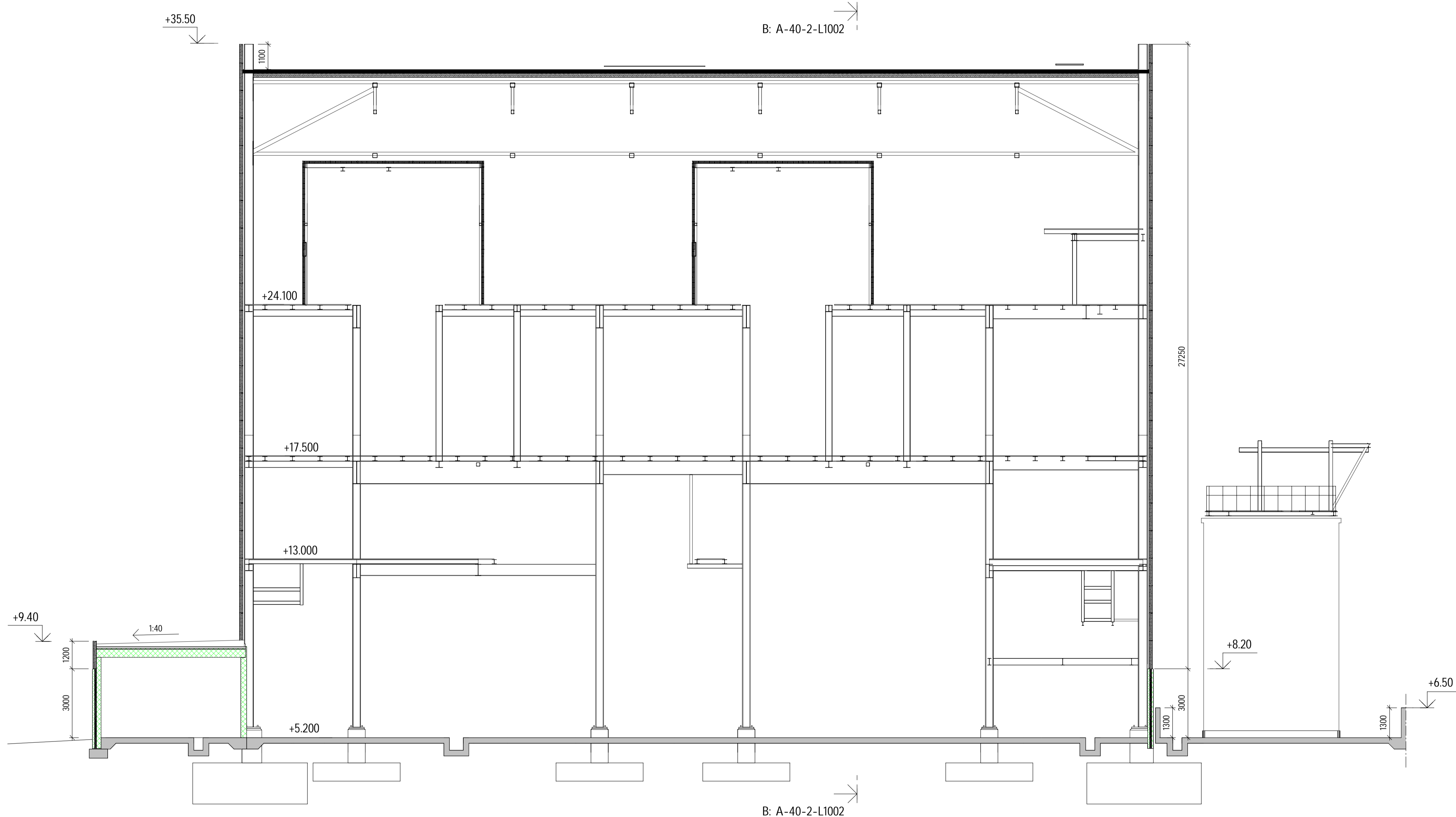

- ### FÖRKLARINGAR
- MÅTT I MM  
PLUSHÖJDER I METER
- ENTRE
  - BETONG
  - GÅNGPLAN AV GALLERDURK
  - PLACERING AV TRANSPORTMAKSINER
  - HÅL I FASAD FÖR PROCESS UTRUSTNING

- ### FÖRESKRIFTER
- 1 PLÅTSANDWICH, KULÖR: RAL 9003, VIT
  - 2 PLÅTSANDWICH, KULÖR: NCS S 8005-Y80R, KAFFEBRUN
  - 3 TRP PLÅT, KULÖR: VIT, NCS S 0502-B

**TANKAR**  
VIT, NCS S 0502-B

**UTVÄNDIGA PORTAR**  
UP01 = 30x30, KULÖR: GRÄGRÖN, NCS S 4020-G50Y  
UP02 = 40x40, KULÖR: GRÄGRÖN, NCS S 4020-G50Y

**YTTERDÖRRAR**  
YD01 = 10x21, KULÖR: GRÄGRÖN, NCS S 4020-G50Y  
YD02 = 13x21, KULÖR: GRÄGRÖN, NCS S 4020-G50Y

**INVÄNDIGA DÖRRAR**  
D01 = 10x21  
D02 = 13x21

**FÖNSTER**  
F01 = 10x12, KULÖR: VIT, NCS S 0502-B

**GLASPARTI**  
GP01 = KULÖR: VIT, NCS S 0502-B

**RÄCKEN**  
KULÖR: 1080-Y50R, ORANGE

**HÄNVISNINGAR**

BET	ÄNDRINGEN AVSER	DATUM	SIGN

HÄNDELSE: **BYGGLOV**  
DATUM: 2024-12-20  
GÖRANNO AV:   
ÄNDRINGS PM:



PROJEKTNAMN: **LIGNINBYGGNAD SÖDRA CELL MÖNSTERÅS**

TELEFON: 010-722 50 00	ADRESS: BOX 503 391 31 KALMAR
DISKPLIN: A	FÖRETAG: WSP SVERIGE AB
UPPHÄVNINGSNUMMER: 10375175	SKAPAD AV: R J
HÄNDELSE: G.S	ANSVARIG: GÖRGEN SVENSSON

 SÖDRA SÖDRA CELL MÖNSTERÅS TEL: 0499 15460 FAX: 0499 15460	Kval. orig.	Konstr.	Godk.	PROJEKTBEKRIVNING HUVUDSEKTIONER A	
	Skal a A1 1:100	Första utg datum			
Leverantör	Proj ektnr.	Anl äggnrnsnr.	Publ. datum	Status	
Rev. r i tn. nr.	Jobb nr.	Ävd. -Huvudgr. -Undergr.	R i tn. nr. / Krestnr. = F i l l namn	Bl ad	Bl ad
			<b>A-40-2-L1001</b>		

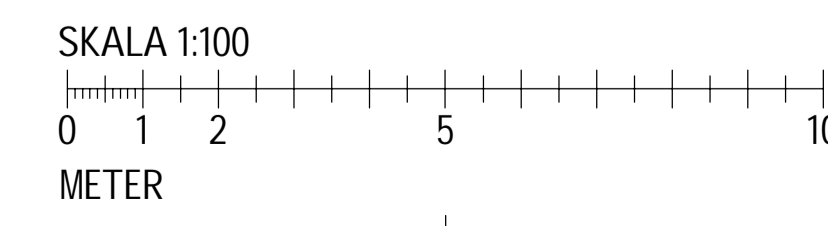



## Information om förenklad delgivning

I detta ärende kommer Miljö- och byggnadsnämnden i Mönsterås kommun att använda förenklad delgivning. Det gör vi för att förenkla delgivningen och minska kostnaden både för dig och kommunen. Det innebär att du inte behöver skicka in något bevis som till exempel mottagningskvitto på att du har fått ett beslut eller andra handlingar som vi skickar till dig.

Det är viktigt att du meddelar oss om du byter adress, det gäller både post- och e-postadress. Detta gäller så länge som ärendet pågår, tillsett beslut har vunnit laga kraft.

### Du får två brev

När vi har ett beslut eller annan handling som du ska delges så kommer vi att skicka två brev. Breven skickas till din senaste kända adress. Det kan även vara en e-postadress om du har lämnat den till miljö- och byggnadsnämnden.

Det första brevet innehåller handlingen som du ska delges.

Det andra brevet är ett kontrollmeddelande där vi berättar att vi skickat handlingen. Det andra brevet skickar vi en arbetsdag efter det första brevet.

Om brevet med handlingarna kommer i retur till oss så skickar vi det till din folkbokföringsadress, om den är annan än den som redan använts.

### När är du delgiven?

Att vara delgiven betyder att man anses ha tagit emot en handling. Två veckor efter det första brevet skickades till dig anses du vara delgiven. Datumet som första brevet skickades står i det andra brevet. Se exemplet på nästa sida.

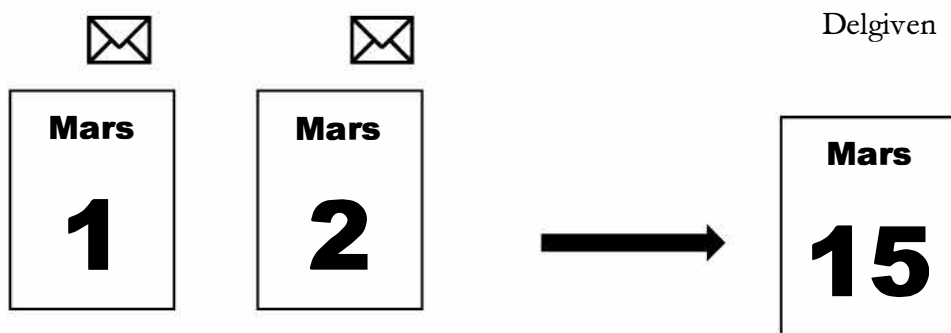

Det första brevet med handlingen som du ska delges skickas den 1 mars.

Ett kontrollmeddelande skickas till samma adress nästa arbetsdag den 2 mars.

Du är delgiven den 15 mars. Tider, till exempel för att svara på brev från miljönämnden, räknas från denna dag.

**Medan ärendet pågår**

Handlingar kan skickas till dig med förenklad delgivning så länge som ärendet pågår. Om ärendet överklagas kan förenklad delgivning användas även i högre instanser. Information om hur du överklagar finns i beslutet i det första brevet.

**Viktigt!**

- Hör av dig till miljö- och byggnadsnämnden om du bara fått kontrollmeddelandet.
- Kom ihåg att meddela oss om du byter adress, både postadress och e-postadress.
- Kontrollera din post varje minst varannan vecka så att du inte missar något viktigt som till exempel en tid för svar.
- Om du är på semester eller av någon annan anledning inte kan kontrollera din post så måste du meddela oss i förväg.
- Det är inte alltid förenklad delgivning kommer att användas.  
I vissa fall kan vi behöva delge med rekommenderat brev eller på annat sätt. Då måste du kvittera att du tagit emot handlingarna.