



## Beskrivning av ärende, Nybyggnad av transformatorstation

Diarienummer: MBN-2024-881

**Ansökan avser:** Bygglov

**Fastighet:** GRIMHULT 1:19, Grimhult 311, Fliseryd

### Skäl till underrättelse

Mönsterås kommun har mottagit en bygglovsansökan på fastigheten GRIMHULT 1:19, Grimhult 311, Fliseryd. Ansökan redovisar nybyggnad av transformatorstation.

Ansökan avser en åtgärd som ska utföras i ett område som inte omfattas av någon detaljplan eller områdesbestämmelser.

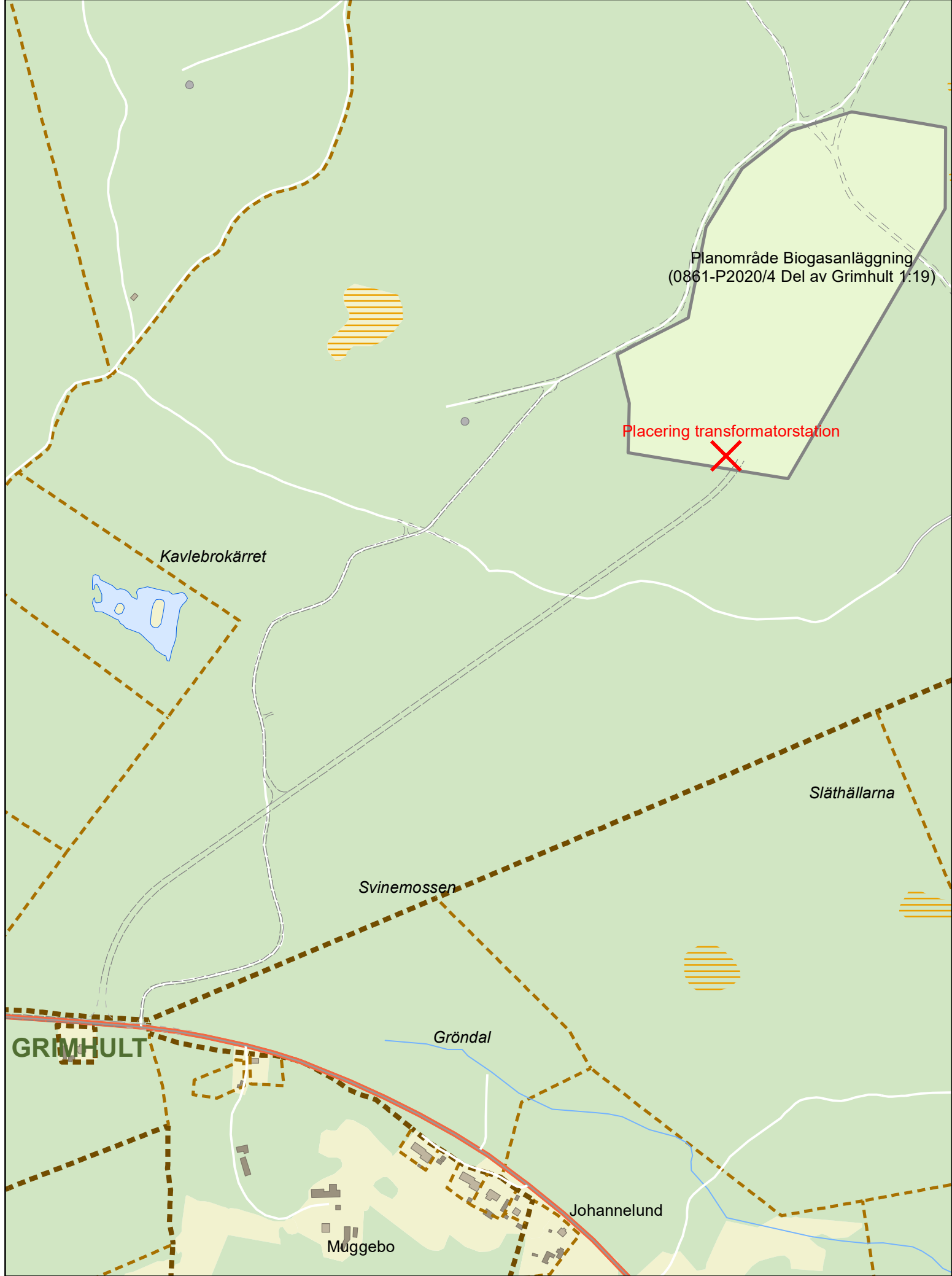

Placering transformator på del av Grimhult 1:19

Linjen ska vara 100 mm!

Karta för användning vid bygglovshandling ska vara skalening.  
Linjen ska efter kopiering eller utskrift vara 100 mm lång.

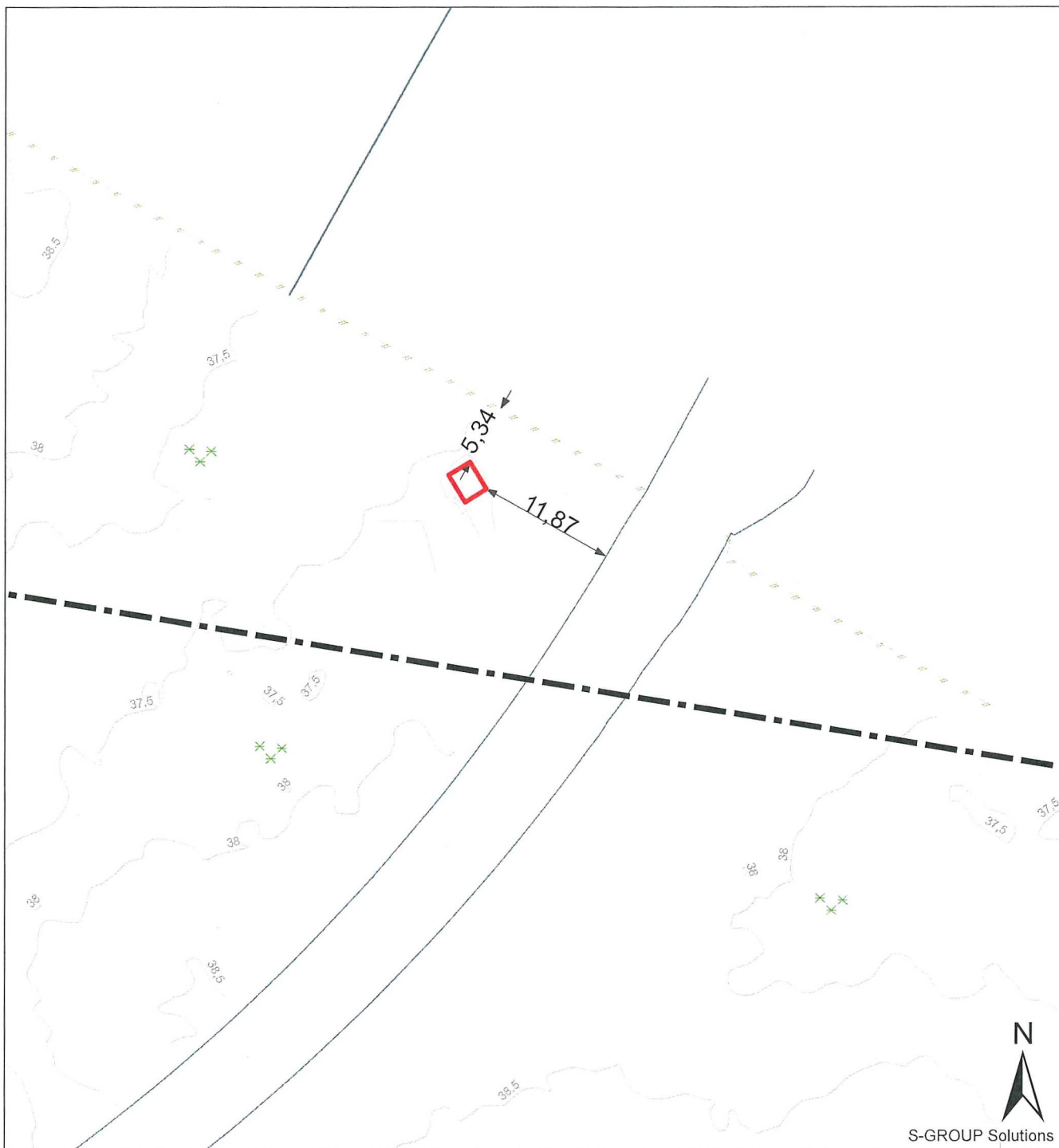

## Kartutdrag

# Del av Grimhult 1:19

Datum: 20241008

Adress:

Kommun: Mönsterås

Fastighetsarea: Tot. ca 438 ha



Mönsterås kommun  
Box 54, 383 22 Mönsterås  
Tel 0499-170 00  
teknisk@monsteras.se



Skala 1:500  
Kartan framtagen ur Mönsterås kommuns primärkarta.  
Koordinatsystem: Sweref991630. Höjdsystem: RH2000

— — — — — | Planområdesgräns  
- - - - - Höjdkurvor interv. 0,5 m

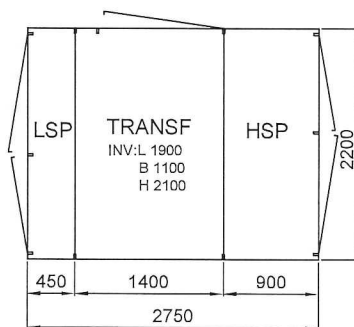
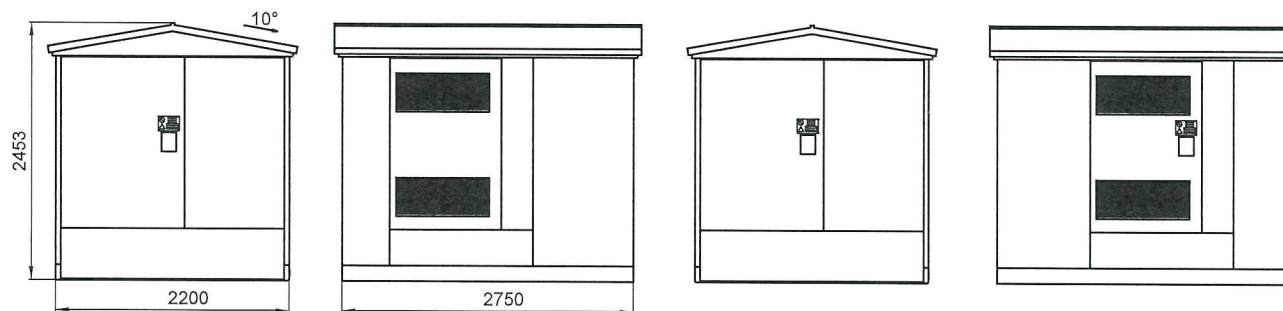

Fritt dörrmått LSP:  
 B=2006  
 H=1556

 <b>HOLTAB</b>	Transformatorstation utomhusbetjänad				Skala	Datum skapad
	NS1911K				Plåt	1:50
Totalyttermått (LxBxH)		Typ av lyft	Maxvikt för lyft (kg)	Format	Sign.	Ritnings.nr.
2900 x 2350 x 2453		Bottenlyft	8000	A3	LF	11888